

# LOGICIEL MONTAGE COURSE

03/2024 MANCHE 1  
MANCHES QUALIFICATIVES

Manches -> Finale (Age debut : 13 fin : 1) 1 / 1

001 U15 G Novice M1

1	63S	
2	24J	
3	57T	
4	13T	
5	34D	
6	15T	
7	85N	
8	85M	

EPREUVE COURSE



Manches -> Qualif -> Finale (Age debut : 13 fin : 1) 1 / 3

Race 002 U15 Garçon M1

1	13S	
2	45L	
3	54D	
4	24R	
5	14C	

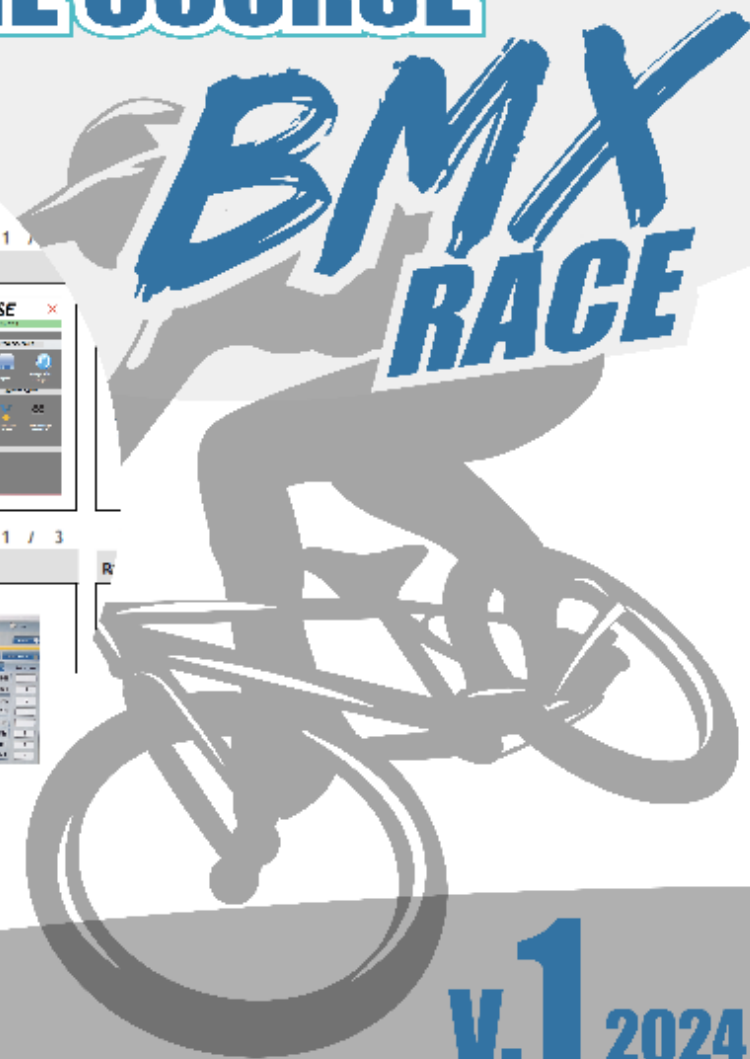
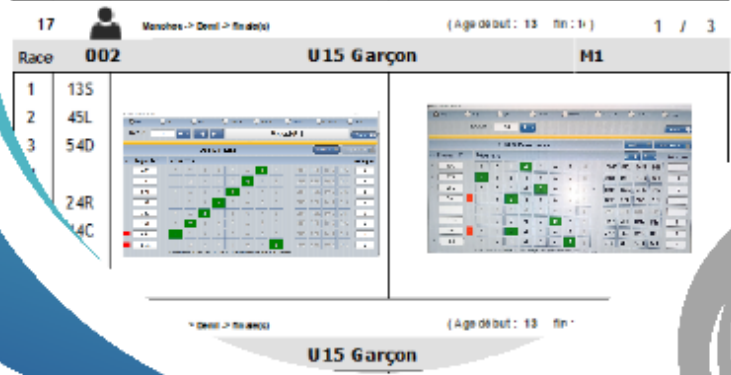

v.1 2024

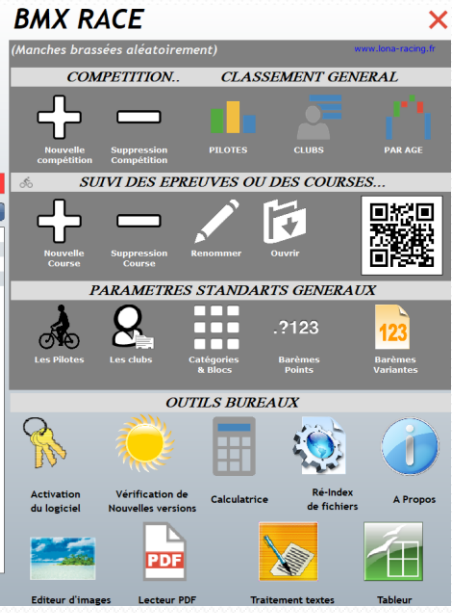

- Le logiciel BMX Race , conçu par un petit groupe de passionnés, a été développé conjointement pour offrir une expérience innovante aux administrateurs de course Bmx en février 2024.

- En plus de ses fonctionnalités de base, il intègre des options avancées telles que le traitement de texte , le tableur, un éditeur d'images et une calculatrice.

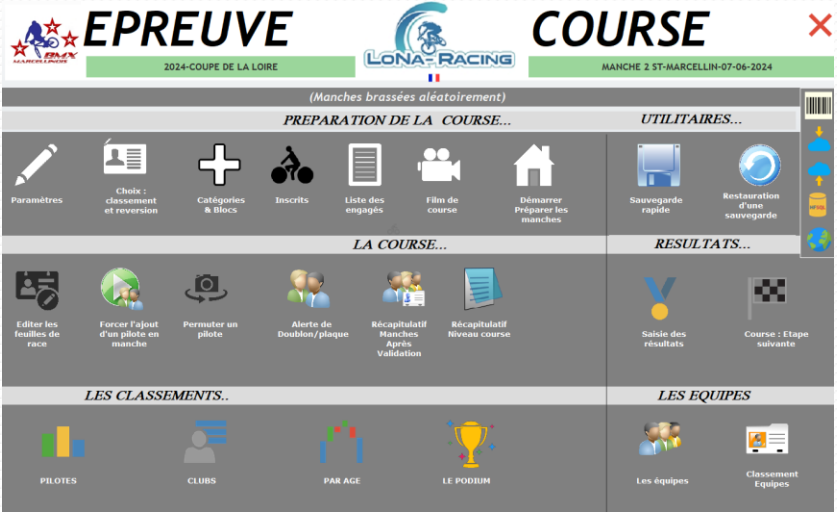

- Cette combinaison d'outils et une solution polyvalente et attrayante pour les utilisateurs, qu'ils soient amateurs ou confirmés

- Son interface conviviale et ses fonctionnalités puissantes en font un outil incontournable pour ceux qui recherchent une expérience complète dans la gestion d'administrateur.



Paramètres

**COMPETITION : 2024-COUPÉ DE LA LOIRE** MODIFICATION

Epreuve : MANCHE 2 ST-MARCELLIN

Date : 07/06/2024

Club organisateur : BMX MARCELLINOIS

Comite : Auvergne-Rhône-Alpes (Aura)

Variante finale : A et B  Variante finale : A B C D E F G

challenge  national  regional

**Dernière génération en cours par bloc**

**Nombre de bloc Actifs** 1

La course a démarrée ?  NON  OUI Forcer ?

**DROITS D'ENGAGEMENTS et REVERSION** Tarif

Ligne N°	Description	Tarif
Ligne N° 1	engagements	11,00 €
Ligne N° 2	Reversions U 17 et -	2,10 €
Ligne N° 3	Reversions U19 et +	3,70 €
Ligne N° 4		
Ligne N° 5		
Ligne N° 6		
Ligne N° 7		
Ligne N° 8		
Ligne N° 9		
Ligne N° 10		

Logo club : C:\BMX\_Lona\Sauve\Logo\st marcellin.jpg

Si le logo ne s'affiche pas, vérifiez la taille et la longueur du chemin.

Répertoire : C:\BMX\_Lona\_Transfert

URL site Lona-RACING : https://www.lona-racing.fr/LONA-RACING\_WEB/FR/

Dossier course Internet : 0005NM

Appliquer Abandon

- Personnalisation des courses**

Dans la section des options, vous avez la possibilité de personnaliser les courses afin d'offrir à vos pilotes une expérience encore plus riche et diversifiée. Cela comprend notamment l'intégration de finales supplémentaires, telles que les finales B, C et même d'autres variantes. Ces options permettent d'ajuster les compétitions en fonction des préférences et des niveaux de participation, offrant ainsi une véritable flexibilité dans l'organisation.
- Flexibilité pour des événements stimulants**

Cette personnalisation offre aux organisateurs de courses une plus grande liberté pour répondre aux besoins spécifiques de leurs participants. Elle permet également d'organiser des événements plus dynamiques, engageants et adaptés à un public varié, tout en maintenant un haut niveau de professionnalisme.
- Gestion des droits d'engagement et de reversion simplifiée**

Dans la section dédiée aux droits d'engagement et aux reversions, vous pouvez indiquer de manière précise les montants relatifs aux engagements et aux redistributions. Grâce à l'application, le calcul du montant total est automatisé, réduisant ainsi les risques d'erreurs et allégeant la charge de travail des administrateurs après l'événement. Cette fonctionnalité représente un véritable gain de temps et une solution pratique pour une gestion optimisée.



**Epreuve : TROPHEE**

Le : 03/03/2024

Club organisateur :

1/1

COMITE :

09/03/2024 15:35:00

Bloc - Lg X - XX	Catégories	Pilotes Nombre	Manche 1	Manche 2	Manche 3	1/16	1/8	1/4	1/2	FINALE
---------------------	------------	-------------------	-------------	-------------	-------------	------	-----	-----	-----	--------

**BLOC N° 1**

1 - 11	U 11 G ( Année de début : 09 -> Année F in : 10 )	113	Nbre Race -> 16 1 ➔ 16	Nbre Race -> 16 23 ➔ 38	Nbre Race -> 16 45 ➔ 60		Nbre Race -> 8 801 ➔ 808	Nbre Race -> 4 401 ➔ 404	Nbre Race -> 2 201 ➔ 202	Nbre Race -> 1 101 ➔ 101
Découpage ---->			0777777777777777				88888888	8888	88	8
1 - 55	Cruiser HoMME ( Année de début : 17 -> Année F in : 99 )	18	Nbre Race -> 3 17 ➔ 19	Nbre Race -> 3 39 ➔ 41	Nbre Race -> 3 61 ➔ 63				Nbre Race -> 2 203 ➔ 204	Nbre Race -> 1 102 ➔ 102
Découpage ---->			666						66	8
1 - 10	U 11 FILLE ( Année de début : 09 -> Année F in : 10 )	12	Nbre Race -> 2 20 ➔ 21	Nbre Race -> 2 42 ➔ 43	Nbre Race -> 2 64 ➔ 65					Nbre Race -> 1 103 ➔ 103
Découpage ---->			66							8
1 - 53	Cruiser Femme ( Année de début : 17 -> Année F in : 99 )	5	Nbre Race -> 1 22 ➔ 22	Nbre Race -> 1 44 ➔ 44	Nbre Race -> 1 66 ➔ 66					Nbre Race -> 1 104 ➔ 104
Découpage ---->			5							5
TOTAL DU BLOC		148	22	22	22		8	4	4	4
TOTAL GENERAL		148	22	22	22		8	4	4	4

**MANCHES : PLAQUES EN DOUBLON**

09/03/2024



15:36:54

**TROPHEE****ALERTE / RACES : PLAQUES EN DOUBLONS**

M1	Race 003	PLAQUE N ° 32
M1	Race 011	PLAQUE N ° 40
M2	Race 026	PLAQUE N ° 35
M2	Race 038	PLAQUE N ° 18
M3	Race 053	PLAQUE N ° 18
M3	Race 053	PLAQUE N ° 32
M3	Race 058	PLAQUE N ° 49
M3	Race 059	PLAQUE N ° 32
M3	Race 062	PLAQUE N ° 53
M3	Race 063	PLAQUE N ° 41
1/4	Race 401	PLAQUE N ° 12
1/4	Race 403	PLAQUE N ° 73
BE	Race 807	PLAQUE N ° 86

- Le film de course sera disponible en une seule séquence, éliminant ainsi la nécessité de remplir les numéros de série.
- De plus ,grâce à l'icône « doublons » tous les arbitres auront accès à une fonctionnalité pratique qui leur permettra de récupérer rapidement les doublons dans les feuilles de race, sans avoir à les examiner en détail.
- Cette optimisation du processus simplifie le travail des arbitres et améliore l'efficacité de la gestion des administrateurs sans perte de temps

Quitter Clé accès 005NM Mise en ligne Enregistrer F12

**COURSE :** Propriétaire course: 250408 **MODIFICATION** Nouveau F3

Nom: COUPE LOIRE # 2

Organisateur: Brix Marcelleins

Date ouverture: 07/06/2024 Date fermeture: 30/06/2024

Repertoire de course: 005NM

**LONA-RACING**

**COURSE EN LIGNE :** Sélection F4 Synchronisation (O/N) F5 Supprimer une course

Code	En Ligne	Propriétaire	Nom	Date création	Date de suppression
0001NM	<input type="checkbox"/>	250408	CHAMPIONNAT REGION	25/05/2024	31/12/2024
0002NM	<input type="checkbox"/>	250408	CHAMPIONNAT 2 REGION	26/05/2024	26/05/2024
0003NM	<input type="checkbox"/>	250408	CHAMPIONNAT DE LA LOIRE	29/05/2024	31/12/2024
0004NM	<input type="checkbox"/>	250408	COUPE LOIRE # 1	30/05/2024	31/12/2024
0001SL	<input type="checkbox"/>	250408	COUPE ALP-HOÛNE	05/06/2024	15/06/2024
0005NM	<input type="checkbox"/>	250408	COUPE LOIRE # 2	07/06/2024	30/06/2024
0006NM	<input type="checkbox"/>	250408	COUPE LOIRE # 3	19/06/2024	30/06/2024
0002SL	<input type="checkbox"/>	250408	MANCHE 2 DARDILLY	27/06/2024	30/06/2024
0007NM	<input type="checkbox"/>	250408	COUPE LOIRE # 4	26/08/2024	22/09/2024
0004SL	<input type="checkbox"/>	250408	COUPE ALP-HOÛNE	12/09/2024	15/09/2024
0008NM	<input type="checkbox"/>	250408	INTER-DEPARTEMENTAL M1	18/09/2024	30/09/2024
0001CD	<input type="checkbox"/>	250408	COUPE DES LACS 2024 - ANNECY	19/09/2024	18/10/2024
0009NM	<input type="checkbox"/>	250408	INTER-DEPARTEMENTAL M2	04/10/2024	20/10/2024
0002CD	<input type="checkbox"/>	250408	COUPE DES LACS 2024 - GRENOBLE	17/10/2024	21/10/2024
0005SL	<input type="checkbox"/>	250408	COUPE ALP-HOÛNE	24/10/2024	24/10/2024
0003CD	<input type="checkbox"/>	250408	COUPE DES LACS 2024 - MONTMELIAN	25/10/2024	28/10/2024
0010NM	<input type="checkbox"/>	250408	COUPE LOIRE # 5	17/11/2024	17/11/2024
0004CD	<input type="checkbox"/>	250408	OPEN DE GENEVE	14/11/2024	18/11/2024
0005CD	<input type="checkbox"/>	250408	COUPE DES LACS 2024 - GENEVE	16/11/2024	18/11/2024
0006CD	<input type="checkbox"/>	250408	COUPE DES LACS 2024 - PONT EVEQUE	22/11/2024	25/11/2024
0006SL	<input type="checkbox"/>	250408	BEYNOT NOËL	06/12/2024	06/12/2024

le logiciel permet également un affichage sur internet par QR code.

Cette fonctionnalité offre la possibilité de partager facilement les informations relatives aux courses en ligne, permettant aux participants aux supporters de suivre les événements en temps réel.

**Lona-RACING**  
Logiciel de course BMX  
Le Visuel pour l'Internaute

**LONA-RACING**

[contact@lona-racing.fr](mailto:contact@lona-racing.fr)



**ACCUEIL**



**COURSES**



**CONTACT**





RACE - SAISIE DES RESULTATS

(M1) (M2) (M3) 1/16 eme 1/8 eme 1/4 Quart 1/2 Demie Finale

RACE N° : 1 MANCHE 1

U15 G Novice

Place	Plaque N°	Résultats								Marque				
1	63S	1	2	3	4	5	6	7	8	DNF	REL	DNS	DIS	7
2	24J	1	2	3	4	5	6	7	8	DNF	REL	DNS	DIS	6
3	57T	1	2	3	4	5	6	7	8	DNF	REL	DNS	DIS	5
4	13T	1	2	3	4	5	6	7	8	DNF	REL	DNS	DIS	4
5	34D	1	2	3	4	5	6	7	8	DNF	REL	DNS	DIS	3
6	15T	1	2	3	4	5	6	7	8	DNF	REL	DNS	DIS	2
	85N	1	2	3	4	5	6	7	8	DNF	REL	DNS	DIS	1
	85M	1	2	3	4	5	6	7	8	DNF	REL	DNS	DIS	8

Astuce : Utilisez le zoom (ctrl + ou -) pour le zoom également clic droit pour 'dézoomer'

RACE - SAISIE DES RESULTATS

(M1) (M2) (M3) 1/16 eme 1/8 eme 1/4 Quart 1/2 Demie Finale

RACE N° : 50

U13 G 2ème année

Place	Plaque N°	Résultats								Marque				
1	33C	1	2	3	4	5	6	7	8	DNF	REL	DNS	DIS	4
2	27S	1	2	3	4	5	6	7	8	DNF	REL	DNS	DIS	1
3	35C	1	2	3	4	5	6	7	8	DNF	REL	DNS	DIS	5
4	56L	1	2	3	4	5	6	7	8	DNF	REL	DNS	DIS	3
5		1	2	3	4	5	6	7	8	DNF	REL	DNS	DIS	
6	66M	1	2	3	4	5	6	7	8	DNF	REL	DNS	DIS	6
7	43C	1	2	3	4	5	6	7	8	DNF	REL	DNS	DIS	3
8	85E	1	2	3	4	5	6	7	8	DNF	REL	DNS	DIS	7

Astuce : Utilisez le zoom (ctrl + ou -) pour le zoom également clic droit pour 'dézoomer'

Pour la saisie des résultats , le logiciel permet une entrée rapide des numéros de plaque d'arrivée. En un clic ,le résultat d'arrivée s'affiche en vert .

En cas de doublons, un voyant rouge est affiché sur le côté droit des plaques, signalant une alerte .Si c'est un cas d'ex-aequo ou d'erreur de saisie le logiciel vous avertit par un voyant rouge à gauche des plaques permettant une correction immédiate et une gestion efficace des résultats de la compétition.

Cette fonctionnalité permet ainsi à l'administrateur de superviser efficacement le bon déroulement et de garantir l'exactitude et la fiabilité des résultats

Le : 04/03/2024 MANCHE 1

Comité : Auvergne-Rhône-Alpes (Aura)



**CLASSEMENT ISSU DES MANCHES QUALIFICATIVES**

07/03/2024 17:08:00

1/3

Sélection	Plaque	Nom Prénom	Point - Manches			Nombre de pilote :	Retenus :	
U15 Garçon								
Rang			Point total Manche	M1	M2	M3	17	12
1	30B		5	1	2	2	BMX MARCELLINOIS	
2	82R		6	2	3	1	BMX MARCELLINOIS	
3	19C		8	3	4	1	ST ETIENNE BMX	
4	44C		8	5	1	2	ST ETIENNE BMX	
5	54D		8	3	1	4	FOUILLOUSE BMX	
6	24R		9	4	4	1	FOUILLOUSE BMX	
7	29B		9	5	1	3	BMX MARCELLINOIS	
8	13S		9	1	2	6	BMX MARCELLINOIS	
9	56F		10	1	6	3	BMX MARCELLINOIS	
10	40R		10	3	2	5	BMX MARCELLINOIS	
11	45L		11	2	6	3	ST ETIENNE BMX	
12	65V		11	4	3	4	BMX ST PAUL VALLEE DU GIER	
13	97P		11	2	5	4	ST ETIENNE BMX	
14	55C		12	5	5	2	BMX MARCELLINOIS	
15	20C		13	4	4	5	BMX ST PAUL VALLEE DU GIER	
16	63O		16	REL	3	5	BMX ST PAUL VALLEE DU GIER	
17	81T		17	6	5	6	FOUILLOUSE BMX	

- Le logiciel permet également d'afficher le classement des manches qualificatives sur internet .
- Les pilotes qui continuent l'aventure seront en évidence sur le côté grisé, offrant ainsi une visibilité claire sur les participants qui progressent dans la compétition.
- Cette fonctionnalité permet à tous les intervenants de suivre facilement le déroulement en ligne et de rester informés des résultats et des prochaines étapes de la course.

Constitution des équipes

Equipes :

N°	Nom	Prénom	Plaque	Club	Cruiser
19970	77B			BMX MARCELLINOIS	
20210	29B			BMX MARCELLINOIS	
20180	30B			BMX MARCELLINOIS	
19970	67B	Paul		BMX. POINT EVEQUE	
20100	87B			BMX MARCELLINOIS	
20100	30B			BMX. POINT EVEQUE	
20100	94B			BMX. POINT EVEQUE	
20170	19C			ST ETIENNE BMX	
20190	55C			BMX MARCELLINOIS	
20100	73C			BMX MARCELLINOIS	
20160	20C			BMX ST PAUL, VALLEE DU GIER	
20200	44C			ST ETIENNE BMX	
20190	54D			FOUILLOUSE BMX	
20200	47D			BMX. POINT EVEQUE	
19970	43D			BMX MARCELLINOIS	
19970	51D			BMX MARCELLINOIS	
20130	39D			BMX ST PAUL, VALLEE DU GIER	
20240	34D			BMX MARCELLINOIS	
20200	05D			ANNECY BMX CLUB	
20160	45D			BMX MARCELLINOIS	
20180	56F			BMX MARCELLINOIS	
20090	07F			BMX. POINT EVEQUE	
20170	94F			ANNECY BMX CLUB	
20240	39G			ANNECY BMX CLUB	
20220	27G			BMX MARCELLINOIS	
20130	99I			BMX ST PAUL, VALLEE DU GIER	
20240	24J			BMX ST PAUL, VALLEE DU GIER	
20140	40L			BMX ST PAUL, VALLEE DU GIER	
20190	45L			ST ETIENNE BMX	
20230	89M			BMX. POINT EVEQUE	
20130	14M			BMX. POINT EVEQUE	
19970	57M			BMX. POINT EVEQUE	
20150	47N			BMX. POINT EVEQUE	
20240	85N			BMX ST PAUL, VALLEE DU GIER	

Equipes :

MARCELLINOIS  
POINT EVEQUE  
STÉPHANOISE

Nom	Numéro	Nom	Prénom	Plaque	Club	Cruiser
	54D				BMX MARCELLINOIS	
	56F	Wyatt		56F	BMX MARCELLINOIS	
	27G	Samuel		27G	BMX MARCELLINOIS	
	82R	Téo		82R	BMX MARCELLINOIS	
	51D	Jérémy		51D	BMX MARCELLINOIS	
	40R	Nathan		40R	BMX MARCELLINOIS	

Club organisateur : **BMX MARCELLINOIS** 23/01/2025

Le: 07/06/2024 17:33:08

PROPOSITION DETAILLÉE : Série N° 331422

FICHE DE REGLEMENT DROITS D'ENGAGEMENTS ET REVERSIONS

Part FFC /CR engagements hors INTERNET à reversion au CR

Catégorie	Nbr Pilote	Code Tarif Engagement	Prix:	Total Engagement	Nbr Partant	Code Tarif Reversion	Prix:	Total Reversion
U7 Fille	4	1	11,00	44,00	4	2	2,10	8,40
U7 Garçon	8	1	11,00	88,00	8	2	2,10	16,80
U9 Fille	4	1	11,00	44,00	4	2	2,10	8,40
U9 Garçon	37	1	11,00	407,00	36	2	2,10	75,60
U11 Fille	6	1	11,00	66,00	6	2	2,10	12,60
U11 Garçon Novice	13	1	11,00	143,00	11	2	2,10	23,10
U11 Garçon	37	1	11,00	407,00	37	2	2,10	77,70
U13 Fille	4	1	11,00	44,00	3	2	2,10	6,30
U13 Garçon Novice	7	1	11,00	77,00	7	2	2,10	14,70
U13 Garçon	34	1	11,00	374,00	34	2	2,10	71,40
U15 Garçon Novice	5	1	11,00	55,00	4	2	2,10	8,40
U15 Garçon	28	1	11,00	308,00	28	2	2,10	58,80
U17 Garçon	16	1	11,00	176,00	15	2	2,10	31,50
Fille U15 et +	8	1	11,00	88,00	8	2	2,10	16,80
Cruiser Femme	5	1	11,00	55,00	5	3	3,70	18,50
Homme 17/29	7	1	11,00	77,00	7	3	3,70	25,90
Homme 30 et +	12	1	11,00	132,00	11	3	3,70	40,70
<b>235</b>				<b>2 585,00 €</b>	<b>228</b>			<b>515,60 €</b>

CLASSEMENT EQUIPES

COUPE LOIRE MANCHE 2

24 01G

09/03/2024 18:33:13

BMX SPEED RACING - Date : 04/03/2024

Equipe :		MARCELLINOIS					Points :	117
Numéro	Nom	Prénom	Plaque	Point	Position			
20180		Wyatt	56F	29	Fin(A)-Pos:1			
20220		Samuel	27G	29	Fin(A)-Pos:1			
20190		Téo	82R	22	Fin(A)-Pos:3			
19970		Jérémy	51D	20	Fin(A)-Pos:4			
20210		Nathan	40R	0				
20240		Andy	34D	17	Fin(A)-Pos:7			

Dans le logiciel, une fonctionnalité intuitive vous permet de préparer facilement les équipes des pilotes, offrant une gestion optimale et fluide des affiliations de chaque pilote à leur équipe respective. Cette fonctionnalité est conçue pour vous faire gagner du temps et éviter les erreurs, en garantissant une organisation structurée et professionnelle des équipes.

De plus, à la fin de votre compétition, le logiciel calcule automatiquement et affiche le montant total des engagements ainsi que les reversions associées. Cette automatisation simplifie considérablement la clôture des événements, en rendant les aspects administratifs rapides, transparents et fiables.



Réactualiser la table

Listes complète des blocs et des catégories mémorisées en mémoire N° : 1

F7 : Zoom : Pilotes Fermer

Bloc 1 **Bloc 2** Bloc 3 Bloc 4 Bloc 5

Manches 1/6 eme 1/8 eme 1/4 (Quart) 1/2 (Demi) Finale

N°	Nom	20p / 24p	H/F	Age début	Age Fin	Nbre pilotes	X	Préparation	Manches	1/16 eme	1/8 eme	1/4 (Quart)	1/2 (Demi)	Finale	Classement
01	U7 Fille	20	F	5	6	4	<input type="checkbox"/>		1 groupe					1 groupe	Terminée
02	U7 Garçon	20	H	5	6	8	<input type="checkbox"/>		1 groupe					1 groupe	Terminée
03	U9 Fille	20	F	7	8	4	<input type="checkbox"/>		1 groupe					1 groupe	Terminée
04	U9 Garçon	20	H	7	8	37	<input type="checkbox"/>		5 groupes			4 groupes	2 groupes	1 groupe	Terminée
05	U11 Fille	20	F	9	10	6	<input type="checkbox"/>		1 groupe					1 groupe	Terminée
06	U11 Garçon Novice	20	H	9	10	13	<input type="checkbox"/>		2 groupes					1 groupe	Terminée
07	U11 Garçon	20	H	9	10	37	<input type="checkbox"/>		5 groupes			4 groupes	2 groupes	1 groupe	Terminée
08	U13 Fille	20	F	11	12	4	<input type="checkbox"/>		1 groupe					1 groupe	Terminée
09	U13 Garçon Novice	20	H	11	12	7	<input type="checkbox"/>		1 groupe					1 groupe	Terminée
10	U13 Garçon	20	H	11	12	34	<input type="checkbox"/>		5 groupes			4 groupes	2 groupes	1 groupe	Terminée
12	U15 Garçon Novice	20	H	13	14	5	<input type="checkbox"/>		1 groupe					1 groupe	Terminée
13	U15 Garçon	20	H	13	14	28	<input type="checkbox"/>		4 groupes				2 groupes	1 groupe	Terminée
15	U17 Garçon	20	H	15	16	16	<input type="checkbox"/>		2 groupes					1 groupe	Terminée
33	Fille U15 et +	20	F	13	99	8	<input type="checkbox"/>		1 groupe					1 groupe	Terminée
34	Cruiser Femme	24	F	17	99	5	<input type="checkbox"/>		1 groupe					1 groupe	Terminée
18	Homme 17/29	20	H	17	29	7	<input type="checkbox"/>		1 groupe					1 groupe	Terminée
20	Homme 30 et +	20	H	30	99	12	<input type="checkbox"/>		2 groupes					1 groupe	Terminée

Coche/Décoche (TOUS) F4 :Coche : O/N (ligne)

1/6 eme 1/8 eme 1/4 (Quart) 1/2 (Demi) Finale Classement

Le tableau de bord de l'administrateur offre une fonctionnalité essentielle pour avancer dans les différentes phases des manches jusqu'aux finales de la compétition. Cette option permet une visualisation complète de toutes les étapes de la course ,offrant ainsi à l'administrateur une vue d'ensemble ,il permet de valider chaque étapes du processus y compris le classement .

Classement général		MANCHE 1			24.01E
07/03/2024 17:17:39					
BMX MARCELLINOIS - Date : 04/03/2024					
CATEGORIE :	23	U15 G Novice	Nbr : 8	FINALE : A	Points
1	34D		BMX MARCELLINOIS	Fin(A)-Pos:1	22
2	85N		BMX ST PAUL VALLEE DU GIER	Fin(A)-Pos:2	18
3	24J		BMX ST PAUL VALLEE DU GIER	Fin(A)-Pos:3	15
4	63S		FOUILLOUSE BMX	Fin(A)-Pos:4	13
5	57T		BMX ST PAUL VALLEE DU GIER	Fin(A)-Pos:5	12
6	85M		BMX. PONT EVEQUE	Fin(A)-Pos:6	11
7	13T		ST ETIENNE BMX	Fin(A)-Pos:7	10
8	15T		BMX ST PAUL VALLEE DU GIER	Fin(A)-Pos:8	9
CATEGORIE :	55	Cruiser Homme	Nbr : 23	FINALE : A	Points
1	27G		BMX MARCELLINOIS	Finale/Pos:01	28
2	51D		BMX MARCELLINOIS	Finale/Pos:01	27

CLUBS participants		MANCHE 1			24.01E
07/03/2024 17:18:43					
BMX MARCELLINOIS - Date : 04/03/2024					
CLASSEMENT :	CLASSEMENT PAR CLUBS				Points
1	BMX MARCELLINOIS				251
2	BMX ST PAUL VALLEE DU GIER				131
3	BMX. PONT EVEQUE				110
4	ST ETIENNE BMX				41
5	FOUILLOUSE BMX				29

Découvrez les classements générés automatiquement par le logiciel, offrant une vision claire et détaillée des performances.

Vous y trouverez :

Le classement des pilotes pour le jour de la compétition, permettant une évaluation immédiate des résultats.

Le classement des clubs, soulignant les contributions collectives et les performances d'équipe.

Le classement général, consolidé sur plusieurs compétitions, pour une vue d'ensemble des performances au fil du temps.

Grâce à cette fonctionnalité, vous bénéficiez d'une analyse précise et complète, facilitant l'organisation et la valorisation des résultats.

Classement général		COUPE DE LA LOIRE			
Suite catégorie : Série N °696587 V.24.10E 23/01/2025 17:46:53					
COMPETITION DE : 2024					
Lg :	01	CATEGORIE :	U7 Fille		Points
1	24C		UNION BMX DU ROANNAIS		184
2	36T		ST ETIENNE BMX		183
3	32D		UNION BMX DU ROANNAIS		161
4	02T		FOUILLOUSE BMX		141
5	45S		FOUILLOUSE BMX		31
6	64H		BMX SPEED RACING		30
6	76F		ST ETIENNE BMX		30
Lg :	02	CATEGORIE :	U7 Garçon		Points
1	02		FOUILLOUSE BMX		200
2	25		BMX ST PAUL VALLEE DU GIER		147
3	04		ST ETIENNE BMX		118

[contact@lona-racing.fr](mailto:contact@lona-racing.fr)

